Ficha de la Propiedad - ..

Detalles

Detalles

- OPERACIÓN : Venta
- TIPO DE INMUEBLE : chacra
- DIRECCIÓN : ..
- PROVINCIA : Buenos Aires
- LOCALIDAD : RANCHOS
- SUPERFICIE : 17 hectareas
- PRECIO : U$S 130.000

Descripción

Ubicación

Esta propiedad está situada estratégicamente entre las localidades de Ranchos y Villanueva, a aproximadamente 10 kilómetros de Ranchos y 12 kilómetros de Villanueva. Además, se encuentra a solo 3,5 a 4 kilómetros de la Ruta 29.

La propiedad cuenta con alambrados en buen estado y un molino que necesita reparaciones, ofreciendo una excelente oportunidad para personalizar y mejorar la infraestructura según sus necesidades.

Aptitud

Ideal para actividades ganaderas, esta fracción de terreno es perfecta para quienes buscan desarrollar proyectos en el sector agropecuario.

Imágenes de la propiedad

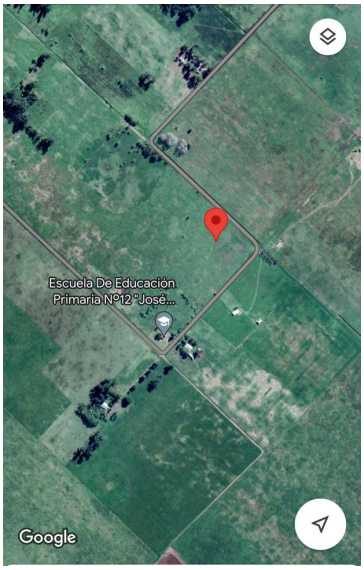

www.pollastroarguellesinmobiliaria.com.ar